

WCF World Show Sweden 2017!

13 – 14 maj

**Stockholms Hundsportcentrum
Runsavägen 10, Upplands Väsby**



Inbjudna domare:

**Mrs Tatjana Cernova, LV
Mrs Beverly Elian, RO
Mr Daniel Counasse, BE
Mr Tino Eckhardt, FR
Mr Albert Kurkowski, PL**

fler domare kommer..

**WCF-ringar
Master
Double Master**

Varmt välkomna!

**Sveriges Nya Raskattförening
Magnificats, WCF-Rumänien
Stjärnkattens Raskattförening
Föreningen Samvetet**

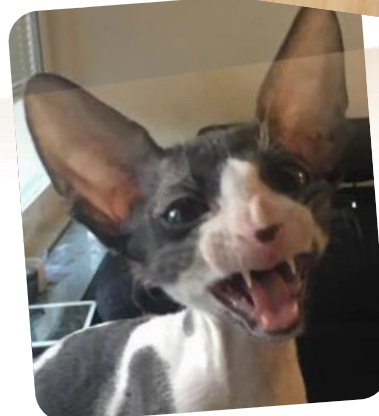
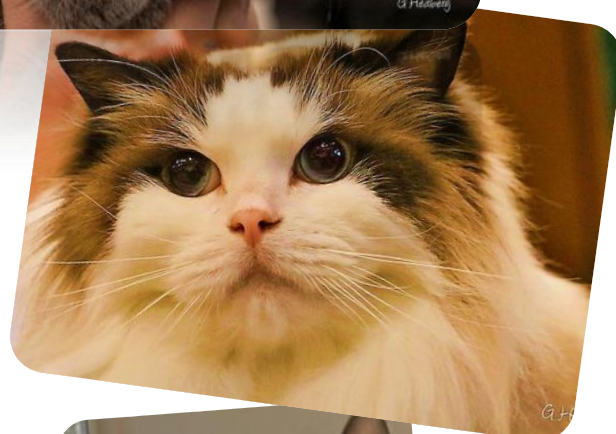

Anmälan

Ska vara din klubbs utställningssekreterare tillhanda **senast den 15 april** för vidare befordran till **Wiveca Fransson** senast **den 20 april**. Använd gärna vår **On-line anmälan!** Du som anmäler med blankett, skicka den som e-post och är du inte SNRF-medlem, skicka en kopia på din anmälan till din utställningssekreterare!

Uppge tydligt på blanketten/formuläret vilka dagar katten ska ställas ut. Endast en anmälan per klass behövs. Din anmälan är **bindande efter den 20 april**. Bekräftelse sänds endast ut om du lämnar aktuell e-postadress



Avgifter

Anmäl och betala i god tid och få lägre avgifter!

Ant. katter	senast 25.3	26.3 – 20.4
1	375	475
2	575	775
3	750	975
4	900	1125
5	1000	1225

Veteranklassen är avgiftsfri, om katten deltar i annan klass också. Om katten enbart anmäls till veteranklassen är avgiften som ovan.

Uppfödar- och Avelsklass samt färgbedömning är avgiftsfria.

WCF-ringar anmäls och betalas på plats. Du kan använda ditt bankkort.

- Avgiften ska betalas in på SNRF:s PG 11 69 49- 9. Vid betalning från utlandet:
- IBAN SE47 9500 0099 6026 0116 9499
- SWIFT (BIC-code) : NDEASESS

- Vid ev. avanmälan efter **20 april** betalas anmälningsavgiften tillbaka endast mot uppvisande av veterinär- eller läkarintyg, som ska vara SNRF tillhanda senast 6 dagar efter avslutad utställning.

- Exp.avgift om 50 kr tas ut vid återbetalning och vid fakturering av utebliven anmälningsavgift.

Om katt/katter avvisas från utställningen, betalas avgiften inte tillbaka. Vi tar inte byten av katter efter **20 april**.

Burar

Enkelbur: 60 x 80 x 60 cm
Dubbelbur: 60 x 120 x 60 cm

Burarna ställs i enkla rader med utställare på ena sidan och besökare på den andra.

Om du tar med **egen bur**, ange måtten på anmälan.

Annonsering i vår katalog

Manus till oss senast **25 april**. Skicka annonsen digitalt i storleken A4 till sirkka-liisa.lundbergs@outlook.com

Glöm inte:

- att ta med raskattens stamtavla/huskattens huskattbevis och vaccinationsintyg,
- att katterna ska vara kattpestvaccinerade mindre än 2 år före utställningen,
- att kattungar under 12 veckor måste åtföljas av sin mamma,
- att bifoga hörselintyg på vit katt, om den ställs ut första gången,
- att huskatter över 10 månader ska vara kastrerade.

Kontaktuppgifter



Anmälningar, avanmälningar och ändringar

Wiveca Fransson
Källbo 214, 195 92, Märsta
Telefon: 08 – 591 492 74
E-post: wi.fra@telia.com

Domarelever

Louise Guézennec
Telefon: 072-252 43 11
E-post: guezennec@brevet.nu

Ekonomiska frågor

Maria Mattsson
Telefon: 070-821 60 85
E-post: kassor@snrf.org

Priser – sponsring och montrar på utställningen

Alexandra Holmgren
Telefon: 070-668 49 32
E-post: alexemt@hotmail.com

Vill du ha ditt hederspris omnämnt i katalogen, skriv på anmälningsblanketten till vilken/vilka katter du vill skänka pris.

Hotell i närområdet

SCANDIC Hotell Upplands Väsby 08-517 355 00
Ett Smart Hotell Sollentuna..... 08-35 02 60
Best Western Arlanda Hotellby.08-597 897 00

För fler tips: sök på Expedia eller Momondo

Snälla du!

**Om du får förhinder i sista stund
Vänligen kontakta**

**Maria Löf
Wiveca Fransson**

**070-631 59 47
070-628 03 95**

